DATOS DE LA ENERGÍA NUCLEAR EN ESPAÑA EN 2022

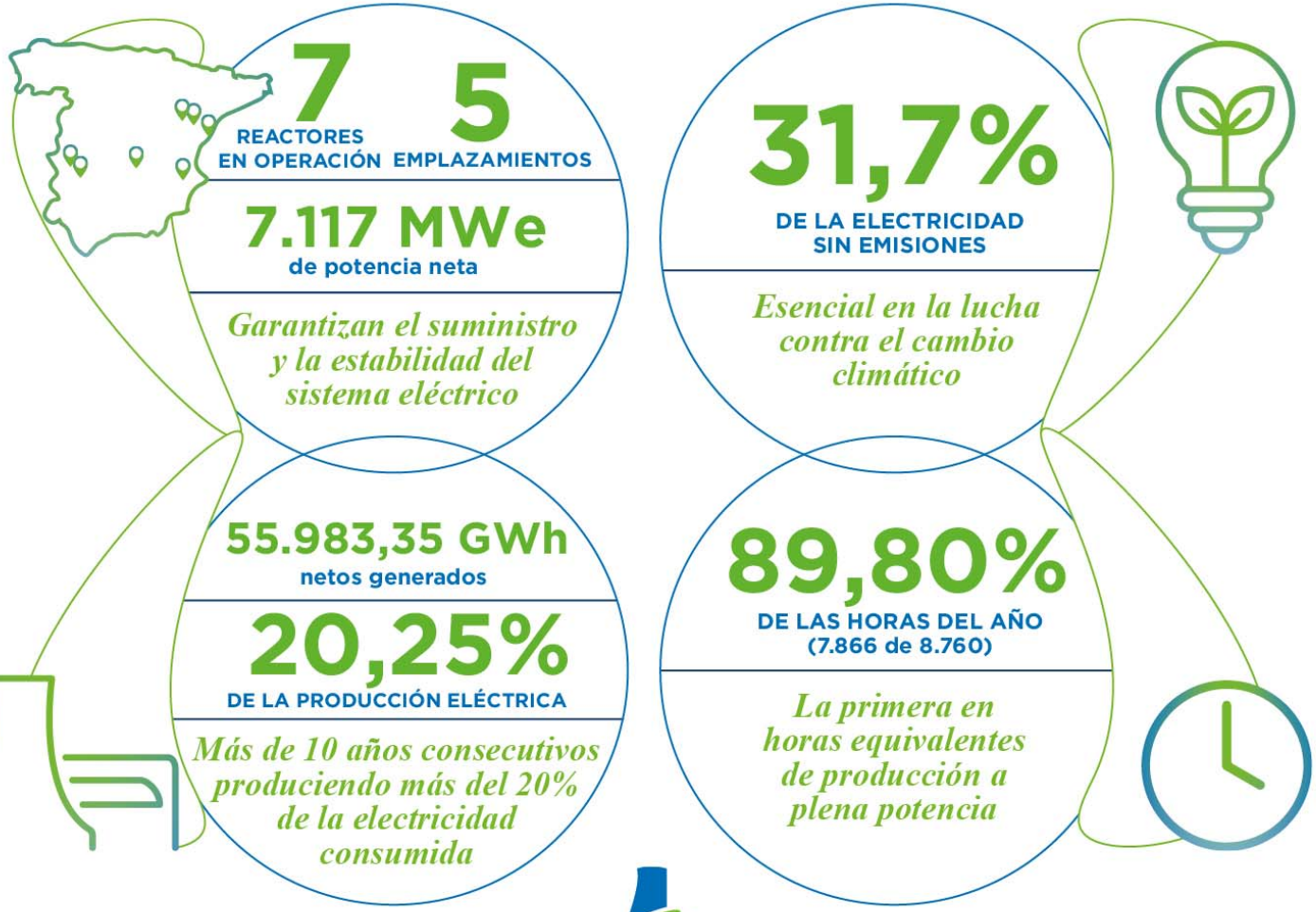

Foro Nuclear
Foro de la Industria Nuclear Española

Fuente: Foro Nuclear con datos provisionales de REE (enero 2023)